Den Ungerska Järnvägens polkett

af Magnus Bäckström

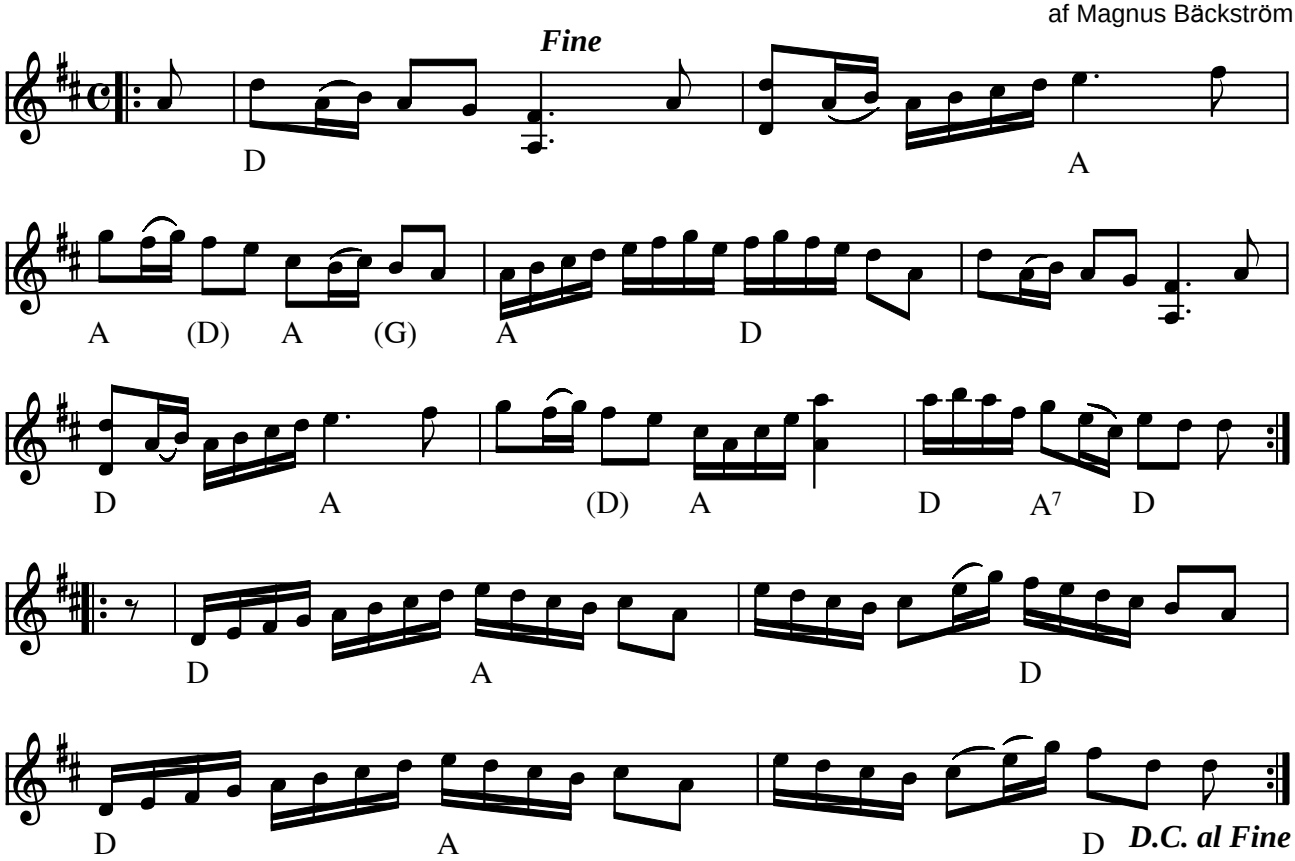

Den Ungerska Järnvägens polkett af Magnus Bäckström (S)

De første 7 toner imiterer den fanfare, som indleder højttalermeddelelser på banegårdene i Ungarn.

(Node fra Folkets Hus Spillefolk: www.folketshus.dk)